

Plano Diretor de Cândido Mota

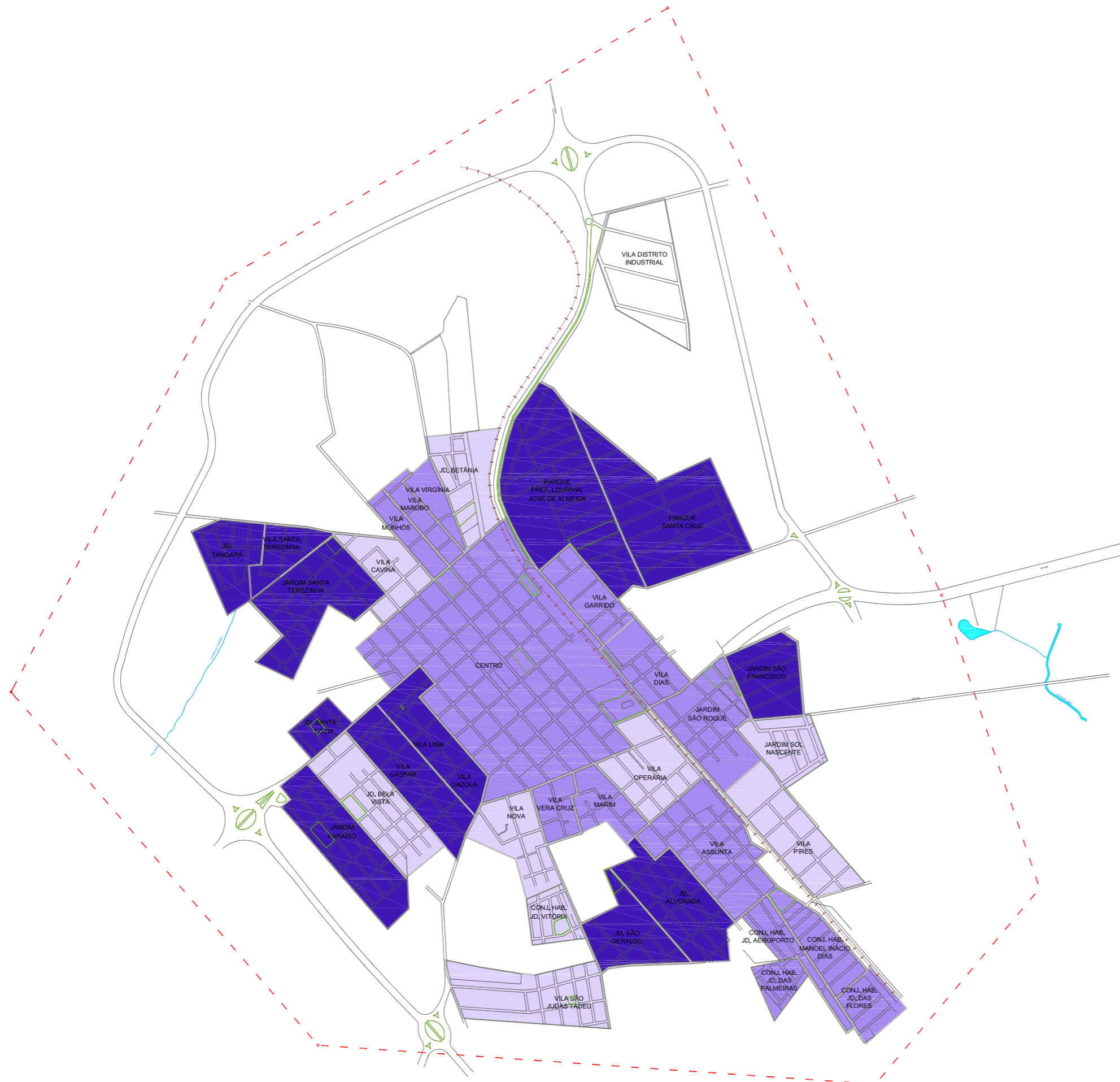

Sistema Viário Básico

Ferrovia

Hidrografia

Perímetro Urbano

Praças, Áreas Verdes, Canteiros

Divisa de Bairro

População por Faixa Etária de 20 à 54 Anos [em %]

< 48 %

48 % - 50%

> 50 %

Bairros	%	Hab.	Total
C.H.Jd. Aeroporto	48,10	280	582
C.H. Jd. das Flores	48,98	329	671
C.H. Jd. Vitória	48,50	142	306
Centro	48,15	1642	3410
Jd. Alvorada	50,54	616	1220
Jd. Bela Vista	25,79	352	1364
Jd. Betânia	25,01	144	575
Jd. das Palmeiras	48,10	197	410
Jd. Paraiso	54,63	414	757
Jd. São Francisco	51,63	395	765
Jd. São Geraldo	51,00	312	611
Jd. São Roque	49,60	475	957
Jd. Sol Nascente	46,82	171	364
Jd. Sta. Lúcia	53,84	89	165
Jd. Sta. Terezinha	51,64	302	585
Jd. Tangará	52,23	138	265
Pq. Pref. José J. de Almeida	51,75	683	1319
Pq. Sta Cruz	52,10	663	1272
Vila Assunta	49,60	1061	2138
Vila Cavina	47,81	145	303
Vila Dias	49,29	202	410
Vila Garrido	48,01	143	297
Vila Gaspar	51,03	359	704
Vila Lima e Vila Gazola	50,18	291	579
Vila Marim	49,15	228	463
Vila Marobó	49,77	57	115
Vila Munhos	49,77	57	114
Vila Nova	46,50	297	639
Vila Operária	45,76	221	483
Vila Pires	47,31	453	956
Vila São Judas Tadeu	43,43	717	1651
Vila Sta. Terezinha	52,23	93	178
Vila Vera Cruz	46,32	174	361
Vila Virgínia	49,77	53	107

Faixa Etária
20 - 54 Anos

21

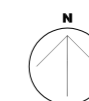

0 200 400 800
metros

Cândido Mota - Julho/2006

Fontes:
- Prefeitura Municipal de Cândido Mota -
Secretaria de Agricultura e Obras
- Macroplanejamento



Prefeitura
Municipal de
Cândido Mota



Fundação Paulista de
Tecnologia e Educação